SCHNITT S3 M1:50

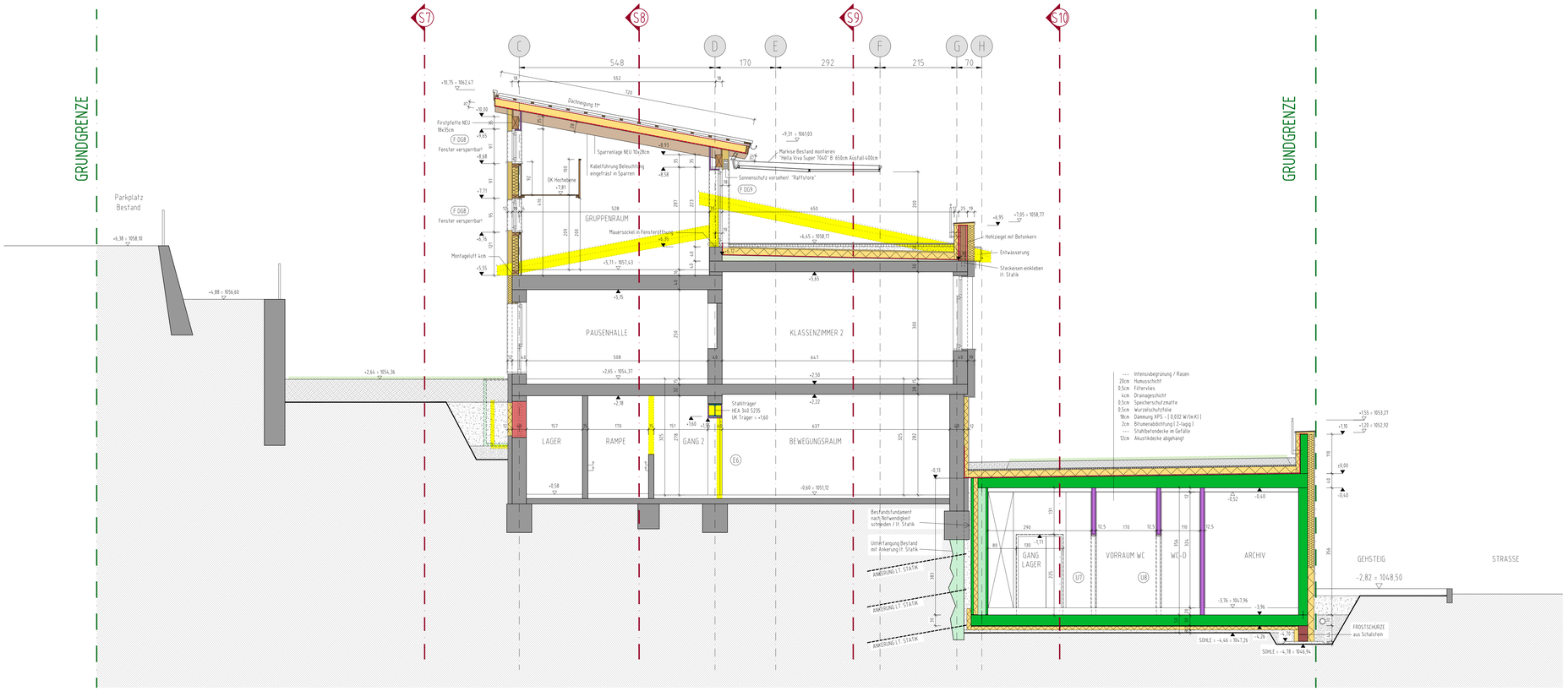

SCHNITT S4 M1:50

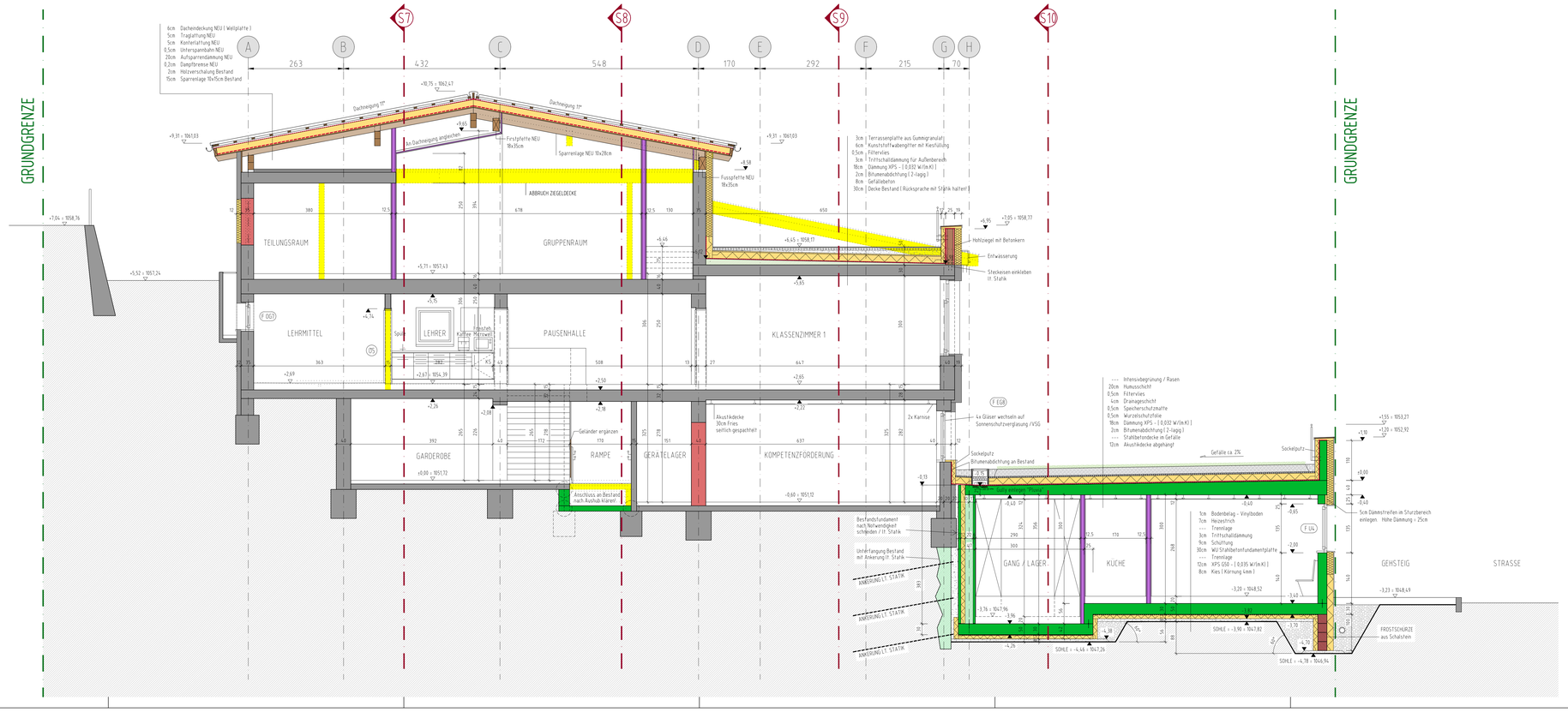

POLIERPLAN

BILDUNGSHAUS KAUNS - DORFSTR. 27, 6526 KAUNS
POL 09 - SCHNITT S3 I S4

LEGENDE:

STAHLBETON	ZIEGELMAUERWERK	GIPSKARTONSTANDERWAND
SCHAERBETON	LEGACEGELL (YTONG / BETONZIEGEL)	SCHALUNGSPLATZENWAND
HOHLWAND	BETONSCHALTEMPAUERWERK	BRANDSCHUTZWAND
SCHUTZBETON / SAUBERKEITSSCHICHT	NATURSTEINVORMAUERUNG	VORSATZSCHALEN
FILTERBETON	GEKLEBTE STEINFASSADE	
ESTRICHBETON		
XPS	HOLZ	BESTAND
EPS	HOLZBREIGELKONSTRUKTION	ABBRUCH
PURIN DÄMMUNG		BRANDABSCHNITT
GLASSCHAUMSCHOTTER	METALL I ALUBAU	FLUCHTWEG
WEICHE DÄMMUNG	GLAS	GRUNDSTÜCKSGRENZE

HINWEIS:

Eingetragene Maße sind auf der Baustelle zu kontrollieren Unstimmigkeiten sind vor Ausführung der Bauleitung und dem zuständigen Architekturbüro anzuzeigen. Die Pläne und Detailpläne sind unterwanderbar, sowie mit sämtlichen Projekt- und Statikplänen zu vergleichen und zu prüfen. Gewährleiste Vorschriften und aktuell gültige Normen und ersuchalten und ggf. notwendige Änderungen dem zuständigen Architekturbüro mitzuteilen. Vor Baubeginn ist der aktuelle Planstand hachzuhalten. Vor Ort und Naturmaße zu nehmen. Auf die Anforderungen der ONorm B1806 (Anforderungen an das Entwässerungssystem innerhalb von Gebäuden) hingewiesen. Alle REWE Trockenbauwände sind von REWE bis REW A auszuführen. Sämtliche Durchbrüche und den Anforderungen gemäß brandabteilung abzuschotten. Sämtlichen Leitungs- und Schachtanlagen sind bei Sanierpläne auszuführen. Erdungsbänder und samt der Anschlüsse gemäß Blitzschutzplan einzubringen. In Nassräumen sind nur spezielle Nassraum-Gipskartonplatten zu verwenden.

Diesen Plan ist in allen seinen Teilen bindend für die Ausführung. Änderungen sind nur mit Genehmigung durch das zuständigen Architekturbüro möglich.

NUMMER	INDEX	DATUM	GEZEICHNET	ÄNDERUNGSBESCHREIBUNG

PROJEKT	BILDUNGSHAUS KAUNS
BAUHERR	GEMEINDE KAUNS
INHALT	SCHNITTE S3 I S4

ARCHALP. ZT. GMBH
SCHULGASSE 9
6471 ARZL I PITZTAL
www.archalp.at
office@archalp.at
+43 5412 64340

MAßSTAB	1 : 50	GEZEICHNET	A. BLUM
GRUNDST. NR.	224	PROJEKT NR.	- - -
HÖHE ±0,00	1051,72	PLAN NR.	POL 09
DATUM	11.05.2022	INDEX	- E -